11. Berkelkonferenz







11e Berkelconferentie

Die Rolle der Kommunen und des Beirats der 3e Berkelcompagnie bei der Zusammenarbeit an der Berkel

De rol van de gemeenten en de adviesraad van de 3e Berkelcompagnie bij de samenwerking rond de Berkel

Anne Kortüm - Bürgermeisterin der Stadt Gescher



Vereniging 3e Berkelcompagnie

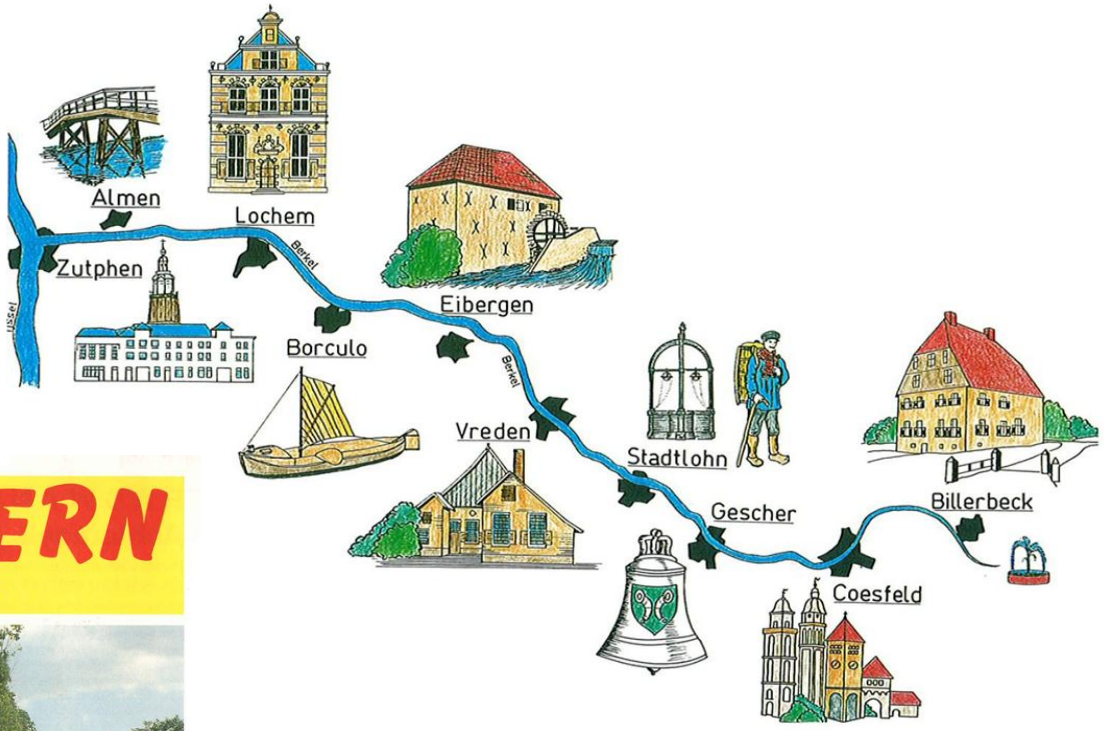



Der Berkelverlauf auf einem Bild eines deutsch niederländischen Touristikprospektes aus den 1980er Jahren

Het verloop van de Berkel op een afbeelding uit een Duits-Nederlandse toeristische brochure uit de jaren 80

Vereniging 3e Berkelcompagnie

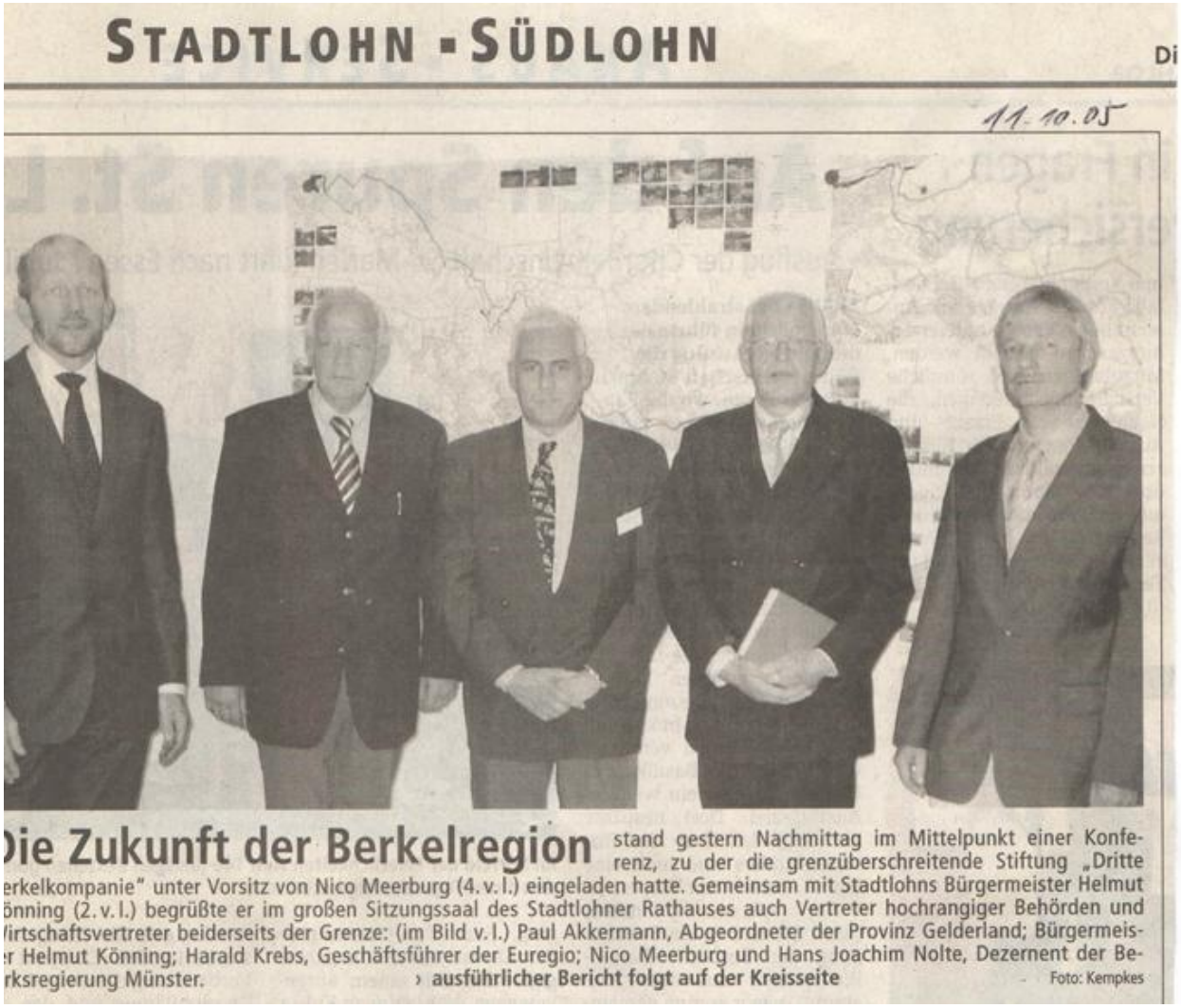

STADTLOHN · SÜDLOHN

Di

11.10.05

Die Zukunft der Berkelregion stand gestern Nachmittag im Mittelpunkt einer Konferenz, zu der die grenzüberschreitende Stiftung „Dritte Berkelkompanie" unter Vorsitz von Nico Meerburg (4. v. l.) eingeladen hatte. Gemeinsam mit Stadtlohns Bürgermeister Helmut Könning (2. v. l.) begrüßte er im großen Sitzungssaal des Stadtlohner Rathauses auch Vertreter hochrangiger Behörden und Wirtschaftsvertreter beiderseits der Grenze: (im Bild v. l.) Paul Akkermann, Abgeordneter der Provinz Gelderland; Bürgermeister Helmut Könning; Harald Krebs, Geschäftsführer der Euregio; Nico Meerburg und Hans Joachim Nolte, Dezernent der Bezirksregierung Münster.

› ausführlicher Bericht folgt auf der Kreisseite

Foto: Kempkes

1. Berkelkonferenz 2005 in Stadtlohn

Vereniging 3e Berkelcompagnie

Gemeinsame Erklärung der Städte und Gemeinden zum Berkelradweg

Die Berkel entspringt in Billerbeck und fließt in westlicher Richtung über Coesfeld, Gescher, Stadtlohn nach Vreden und von dort weiter über die deutsch-niederländische Grenze über Eibergen, Borculo, Lochem und Almen nach Zutphen, wo sie nach ca. 114 km in die Ijssel mündet.

Das Anlegen eines Radweges entlang der Berkel von der Quelle bis zur Mündung wird als verbindendes Tourismus- und Freizeitelement zum Austausch der Bürger über die Gemeinde- und Landesgrenzen hinweg beitragen.

Aus diesem Grund unterstützen und initiieren die deutschen und niederländischen Gemeinden und Städte die Realisierung des Radweges entlang der Berkel.

für die Stadt Billerbeck:

für die Stadt Coesfeld:

für die Stadt Gescher:

für die Stadt Stadtlohn:

für die Stadt Vreden:

vor de Gemeente Berkelland:

vor de Gemeente Lochem:

vor de Gemeente Zutphen:

Gemeenschappelijke verklaring van de steden en gemeenten liggend aan en met betrekking tot de Berkelfietsroute

De Berkel ontspringt in Billerbeck en stroomt in westelijke richting via Coesfeld, Gescher en Stadtlohn naar Vreden en vandaar verder langs de Duits-Nederlandse grens via Eibergen, Borculo, Lochem en Almen naar Zutphen, waar de rivier na ongeveer 114 km uitmondt in de IJssel.

Het aanleggen van een fietsroute langs de Berkel van de bron tot aan de monding zal als verbindend toeristisch en recreatief element een bijdrage leveren aan het grensoverschrijdende contact tussen de burgers.

Om die reden ondersteunen de Duitse en Nederlandse gemeenten als initiatiefnemers de realisering van deze fietsroute langs de Berkel.

Voor de stad Billerbeck:

Voor de stad Coesfeld:

Voor de stad Gescher:

Voor de stad Stadtlohn:

Voor de stad Vreden:

Voor de gemeente Berkelland:

Voor de gemeente Lochem:

Voor de gemeente Zutphen:

Vereniging 3e Berkelcompagnie



2009 – Unterzeichnung der gemeinsamen Erklärung der Städte und Gemeinden zum Berkelradweg in Billerbeck

2009 – Ondertekening van de gezamenlijke verklaring van de steden en gemeenten over het Berkel-fietspad in Billerbeck

Vereniging 3e Berkelcompagnie

Erste grenzüberschreitende Aktivität: Berkelradweg

Eerste grensoverschrijdende activiteit: de Berkel-fietsroute



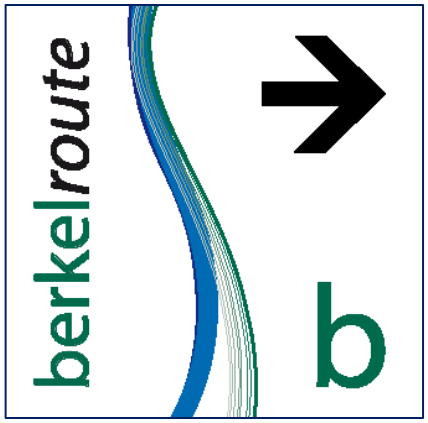



2016 – Berkeldalproces in den Niederlanden



1. Uitvoeringsplatform Berkeldal: energie vasthouden, verbinding organiseren, uitvoering stimuleren
2. Professionalisering energie coöperaties
3. Energie neutraal gebouwde omgeving (>2035): 1e stap wijk van het gas af
4. Meer kwaliteit water, natuur en landschap
5. Ontwikkelen duurzame landbouw: gewenste ontwikkelingen inventariseren en stimuleringsmogelijkheden uitwerken
6. Versterken samenwerking bedrijfsleven en onderwijs
7. Innovatie stimuleren: verbinden MKB + L&T
8. Organiseren Berkelfestival (D/NL)
9. Matchen vraag en aanbod recreatie en toerisme en oplossen linking pins recreatieve routes
10. Versterken grensoverschrijdende samenwerking
11. Berkel in de stad: beleefbare Berkelmonding
12. Cultuurhistorisch klimaat versterken en leefbaarheid vergroten (Bildungs Berkel)
13. Branding Berkeldal en digitale ontsluiting: vergroten bezoekers en economische leefbaarheid



Actieplannen FS Berkeldal 2030
19-21 mei 2016
https://flic.kr/s/aHskAMupZq

Regionale 2016 – Zukunftsland in Deutschland

ZukunftsLAND
Regionale 2016

berkeln
Team Berkelaktionstage

ÜBER UNS VERANSTALTUNGEN FIETSENBUSSE DOWNLOADS KONTAKT ÄLTERE ARTIKEL



Vereniging 3e Berkelcompagnie





ZukunftsLAND
Regionale 2016

Projekt Berkelmühle Stadtlohn
Planung & Umsetzung
Planning en uitvoering



Projekt BerkelStadt Coesfeld
Planung & Umsetzung
Planning en uitvoering



Vereniging 3e Berkelcompagnie





Gemeinsamer Abschluss 2022 in Stadtlohn (Projekt wurde wegen der Pandemie verlängert)

Gezamenlijke afsluiting in 2022 in Stadtlohn (het project is vanwege de pandemie verlengd)



Vereniging 3e Berkelcompagnie

Neuaufstellung der 3e Berkelcompagnie
> Einrichtung des Beirats

Herstructurering van de 3e Berkelcompagnie
> Oprichting van de Raad van advies



Tagung / Bijeenkomst 2025 in Rekken



Tagung / Bijeenkomst 2024
in Billerbeck

Vereniging 3e Berkelcompagnie









Vereniging 3e Berkelcompagnie



Unterwegs mit dem Berkelzomp in Lochem

Varen met de Berkelzomp in Lochem

Die Vernetzung entlang der Berkel bietet Chancen für Tourismus und Kultur

De verbinding langs de Berkel biedt kansen voor toerisme en cultuur

Berkel Bedbox
Gescher



Vereniging 3e Berkelcompagnie

Treppen an der Berkel in Deutschland und den Niederlanden

Trappen aan de Berkel in Duitsland en Nederland



Borculo



Coesfeld



Stadtlohn

Vereniging 3e Berkelcompagnie

Tourismus

Berkelland
Lochem
Zutphen

Vreden verbindet

BILLERBECK

Glockenstadt GESCHER

COESFELD & PARTNER

StadtMarketing SMS Stadtlohn e.V.

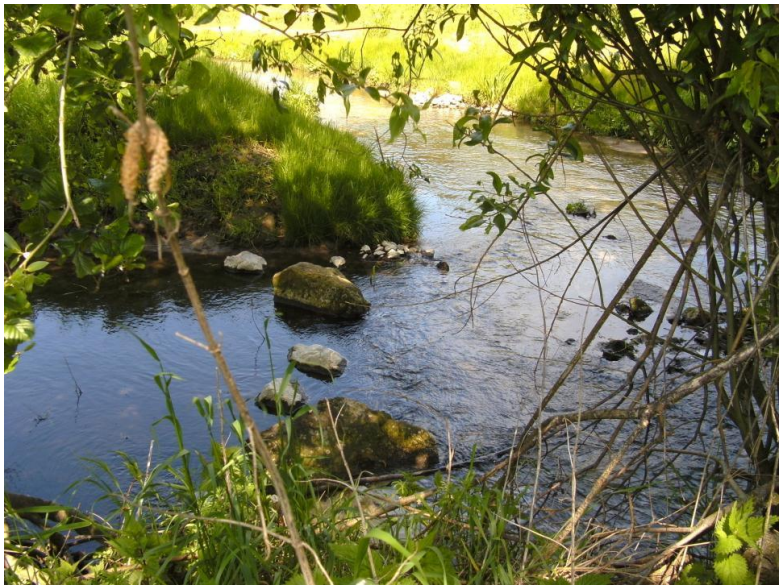

Natur - Berkel in Billerbeck



Wasserwirtschaft - Berkel in Almen

Vereniging 3e Berkelcompagnie



Wertschätzung für das Berkeltal - und seine Menschen

Waardering voor het Berkeltal – en zijn inwoners

11. Berkelkonferenz







11e Berkelconferentie